

REVISTA DE IMPRENSA

SECÇÃO: DIRECÇÃO GERAL – DATA – 18 – JANEIRO - 2012

TIRAGEM MÉDIA 3.000 – Magda Silva

**Columbófila
recordou
Alberto Abrantes**

Página 13

REVISTA DE IMPRENSA

SECÇÃO: DIRECÇÃO GERAL – DATA – 18 – JANEIRO - 2012

TIRAGEM MÉDIA 3.000 – Magda Silva

Associação quis perpetuar memória da maior figura do seu longo historial

Columbófila recordou Alberto Abrantes

Na passagem do primeiro aniversário do falecimento do presidente honorário Alberto Abrantes, a Direção Geral da Associação de Solidariedade Social Sociedade Columbófila Cantanhedense promoveu no Cemitério Municipal uma pequena mas muito significativa homenagem ao eterno presidente Alberto Abrantes.

Coincidindo com a data do seu falecimento no Hospital Universitário de Coimbra, em 15 de janeiro de 2011, quis aquela Associação dessa forma perpetuar a memória da maior figura do seu já longo historial de 61 anos de atividade ininterrupta e aquele que mais trabalhou para o progresso associativo conhecido, na Associação.

Contando com a presença de familiares, dirigentes, sócios e amigos de Alberto Abrantes, Magda Silva, vice presidente da Columbófila, depois de agradecer a presenças de todos, convidou Francisco Ribeiro, presidente da Mesa da Assembleia Geral da Sociedade Columbófila, a usar da palavra. Algo comovido, Francisco Ribeiro recordou o amigo e



Francisco Ribeiro, José Santos e Lurdes Silva colocaram na sepultura de Alberto Abrantes uma coroa de flores.

companheiro, referindo nas suas breves palavras a imensa dedicação que o homenageado ao longo dos mais de 40 anos deu aquela Associação e que são um marco ímpar no associativismo local e nacional, recordando por último, outros amigos que também já partiram.

Após decorrido um minuto de silêncio, Casas de Melo em representação da Direção Geral, recordou um pouco da vida

associativa do homenageado, mas sobretudo da pessoa que foi e da forma nobre e sublime com que tratava todas as pessoas, principalmente os mais novos, terminando, recordando algumas passagens da vida associativa do homenageado.

Para terminar esta homenagem Francisco Ribeiro, José Santos e Lurdes Silva colocaram na sepultura de Alberto Abrantes uma coroa de flores. ■

REVISTA DE IMPRENSA

SECÇÃO: DIRECÇÃO GERAL – DATA – 18 – JANEIRO - 2012

TIRAGEM MÉDIA 3.000 – Magda Silva

Espaço distribui material enviado pela Associação de Solidariedade Social Sociedade Columbófila Cantanhedense.

Loja Social de Cabo Verde já iniciou atividade

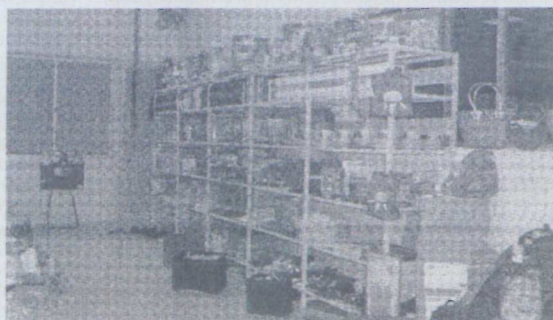

Vestuário, artigos escolares, louças e produtos alimentares, entre outros, estão a ser doados às pessoas que foram seleccionadas e indicadas pelas associações locais.

A Loja Social criada nas instalações do Serviço Nacional da Protecção Civil da cidade da Praia em Cabo Verde, graças ao material enviado pela Associação de Solidariedade Social Sociedade Columbófila Cantanhedense, já começou a fazer as primeiras doações de géneros alimentícios, vestuário, artigos escolares, louças, entre outros, às pessoas que foram seleccionadas e indicadas pelas associações locais, que estão a colaborar com os responsáveis pelo projeto, implementado no mês de dezembro.

O critério de distribuição definido pelos Serviços da Protecção Civil, teve em conta o diagnóstico efetuado das necessidades dos mais carenciados, pelas associações de solidariedade e comunitárias daquela cidade, que foram visitadas pelas dirigentes da Sociedade Columbófila, Lurdes Silva e Aidil Machado, aquando a sua deslocação a Cabo Verde para a implementação deste projeto.

Esta foi a primeira iniciativa, deste tipo, que foi efetuada em Cabo Verde e que poderá vir a estender-se a outras cidades do arquipélago, caso a direção Geral da Sociedade Columbó-

fila venha a reunir condições, para estabelecer as parcerias necessárias para abrir mais Lojas Sociais naquele país.

Jacinto Évora, aluno do 7º ano e residente no Plateau, um dos primeiros beneficiários da Loja Social, não escondendo a sua alegria vivida no momento, referiu à reportagem do Jornal da Noite da TCV - Televisão de Cabo Verde, que com aquela ajuda iria resolver algumas dificuldades.

De acordo com o modelo implementado os responsáveis da Loja Social, nesta primeira fase efetuam a distribuição de bens uma vez por mês, sendo distribuído a cada pessoa dois artigos de cada género.

Resultante da parceria estabelecida entre a Associação de Solidariedade Social Sociedade Columbófila Cantanhedense e o Serviço Nacional de Protecção Civil de Cabo Verde, tendo como finalidade ajudar as famílias mais vulneradas, promovendo desta forma melhorias nas condições de vida das mesmas, este projeto será devidamente avaliado, pelos responsáveis das duas entidades, procedendo-se aos reajustamentos necessários no futuro. ■

REVISTA DE IMPRENSA

SECÇÃO: NATAÇÃO – DATA – 18 – JANEIRO - 2012

TIRAGEM MÉDIA 3.000 –

Com a secção de natação

Caixa Agrícola e Columbófila renovam protocolo

A CCAM de Cantanhede e Mira e a secção de Natação da Sociedade Columbófila de Cantanhede (SCC) renovaram o protocolo de colaboração no dia 9 de janeiro.

O Crédito Agrícola mais que um patrocinador, como se pode ler no comunicado enviado à nossa redação, "assume-se como um parceiro, atento às necessidades desta entidade, que apresenta um forte crescimento e resultados desportivos extraordinários com um conjunto alargado de atletas medalhados".

O trabalho contínuo de vários anos tem permitido à secção de Natação da SCC assumir uma posição de destaque neste desporto a nível regional e nacional.

Através deste protocolo o Crédito Agrícola mantém a sua imagem associada à da SCC, dando assim, visibilidade a esta parceria através do equipamento dos atletas, da imagem no site e no pavilhão, com de vários suportes de comunicação.



Através deste protocolo o Crédito Agrícola mantém a sua imagem associada à da SCC, dando assim, visibilidade a esta parceria através do equipamento dos atletas, da imagem no site e no pavilhão, com de vários suportes de comunicação

"Consciente da sua responsabilidade enquanto entidade promotora do desenvolvimento local que ativamente defende e promove", a CCAM de Cantanhede e Mira evidencia através desta iniciativa "o seu empenho, apesar de uma conjuntura económica e social desfavorável. O desenvolvimento é o resultado de um conjunto de fatores, nos quais esta Caixa

procura estar sempre presente, tais como a educação, a cultura, o desporto, a aposta em empresas e em projetos inovadores".

Estas pequenas ações, "fazem parte de uma postura que dita toda a atividade desta instituição bancária" e que se resume numa frase que é também a sua assinatura: "Juntos somos muito mais que um banco." ■

VAI CONTINUAR A RECEBER QUEBRAS ALIMENTARES

Fundação Belmiro Azevedo renova apoio à Columbófila

■ A Fundação Belmiro de Azevedo renovou o protocolo de colaboração com a Columbófila Cantanhedense, o que lhe vai permitir continuar a receber as quebras alimentares da loja Continente sedeadada em Cantanhede.

As quebras alimentares recebidas tem permitido ao departamento de Acção Social da Columbófila responder às necessidades e atenuar algumas dificuldades diárias das famílias que os referidos serviços acompanham.

Para além desta resposta social, permitiu igualmente neste período de tempo, criar na instituição uma reserva sempre pronta para acudir às situações de emergência e uma forma inovadora na resposta social aos mais carenciados.

D.R. Este protocolo celebrado entre as duas entidades e que já vigora

desde 2008, insere-se na política que o grupo Sonae tem assumido ao longo dos anos no âmbito da sua responsabilidade social e num estímulo e contributo à solução de problemas sociais, através de parcerias com entidades que tenham uma perspectiva de inovação e mudança a favor das comunidades mais desfavorecidas.

A renovação desta colaboração e que mantém a Associação de Solidariedade Social Sociedade Columbófila Cantanhedense na listas das IPSS beneficiárias destas quebras alimentares, permitirá também continuar a cimentar um relacionamento cada vez mais estreito com a administração da loja Continente, que tem uma permanente disponibilidade para apoiar as causas sociais do concelho de Cantanhede. ■